

Artículo 39, Fracción I Su estructura orgánica en un formato que permita vincular, por cada eslabón de la misma, la remuneración mensual;

Saltillo, Coahuila de Zaragoza a miércoles 5 de octubre de 2022

Comité Directivo Estatal

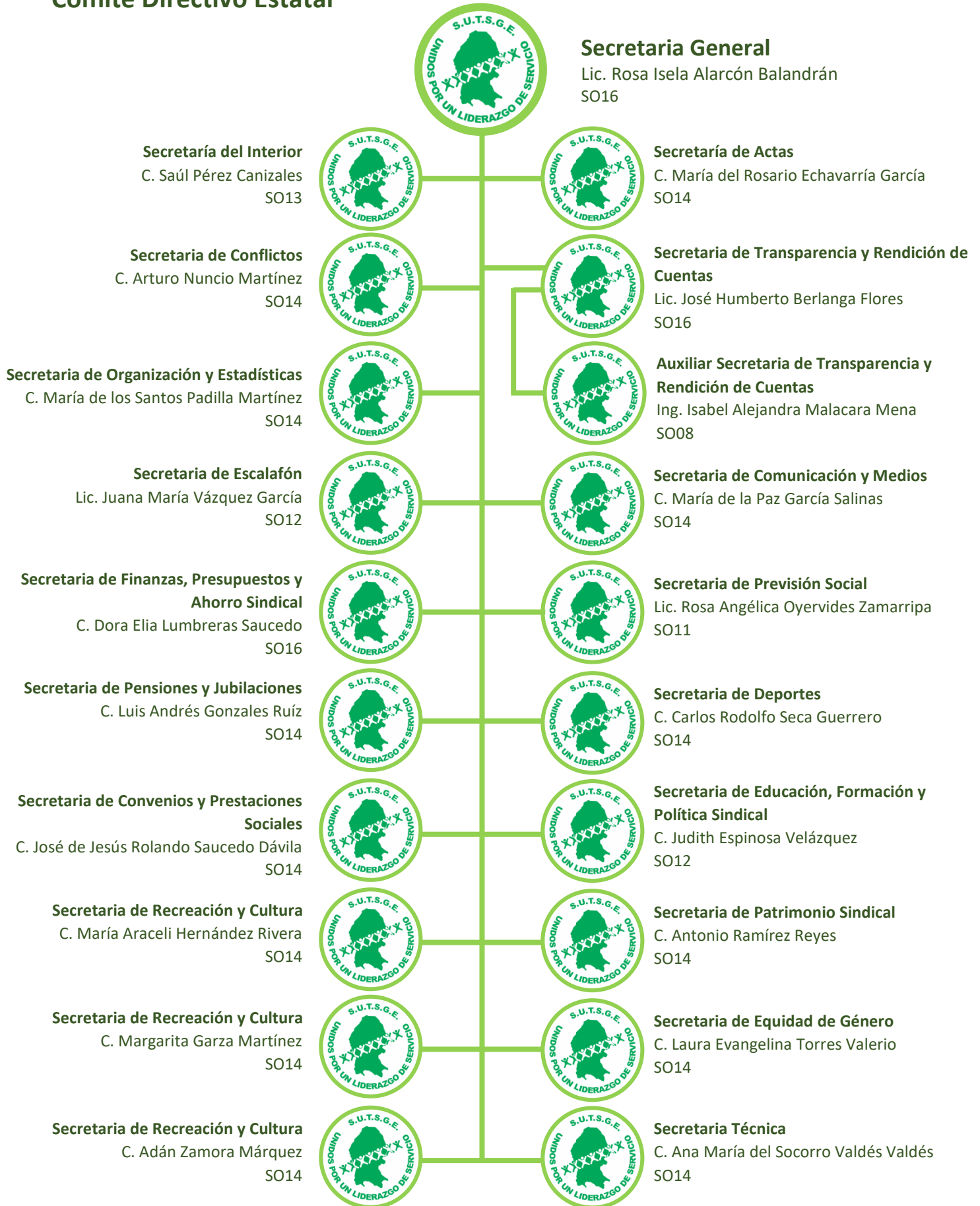

Artículo 39, Fracción I Su estructura orgánica en un formato que permita vincular, por cada eslabón de la misma, la remuneración mensual;

Comité Estatal de Justicia y Vigilancia

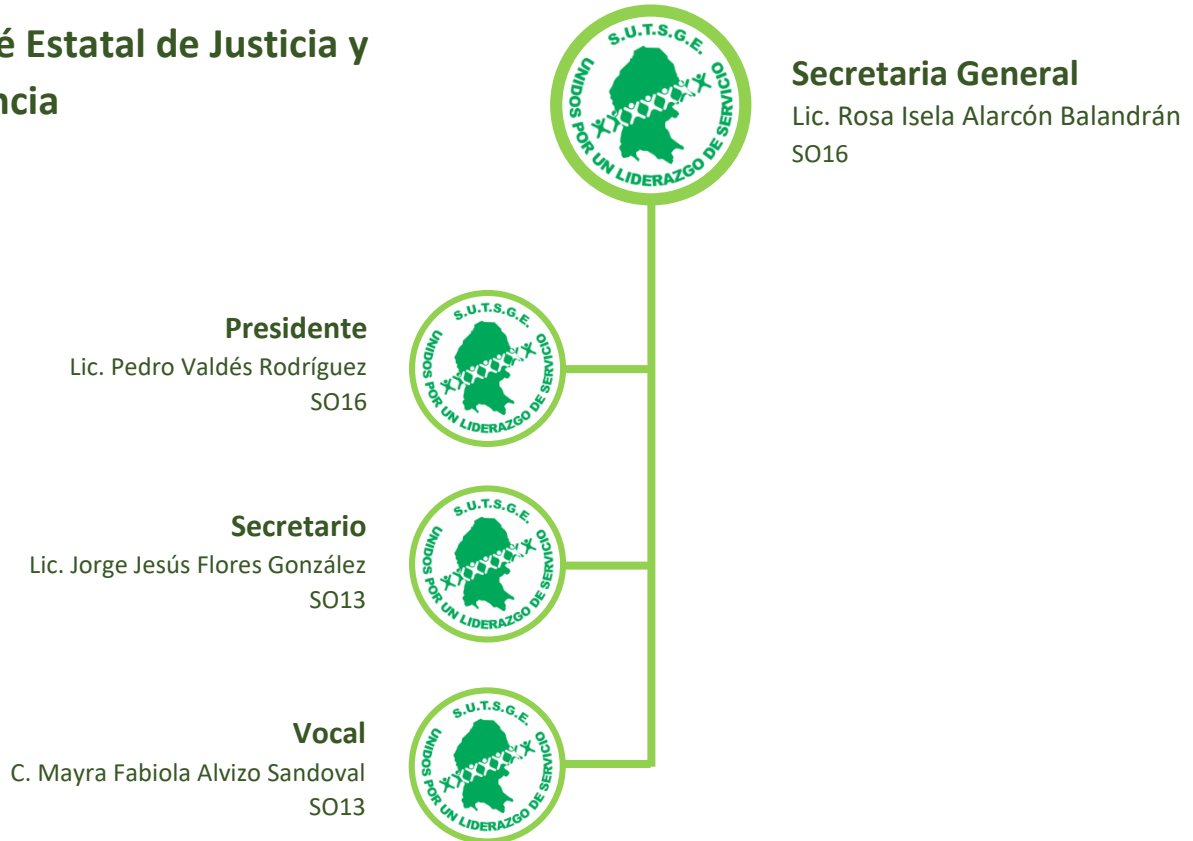

Comité Estatal de Hacienda

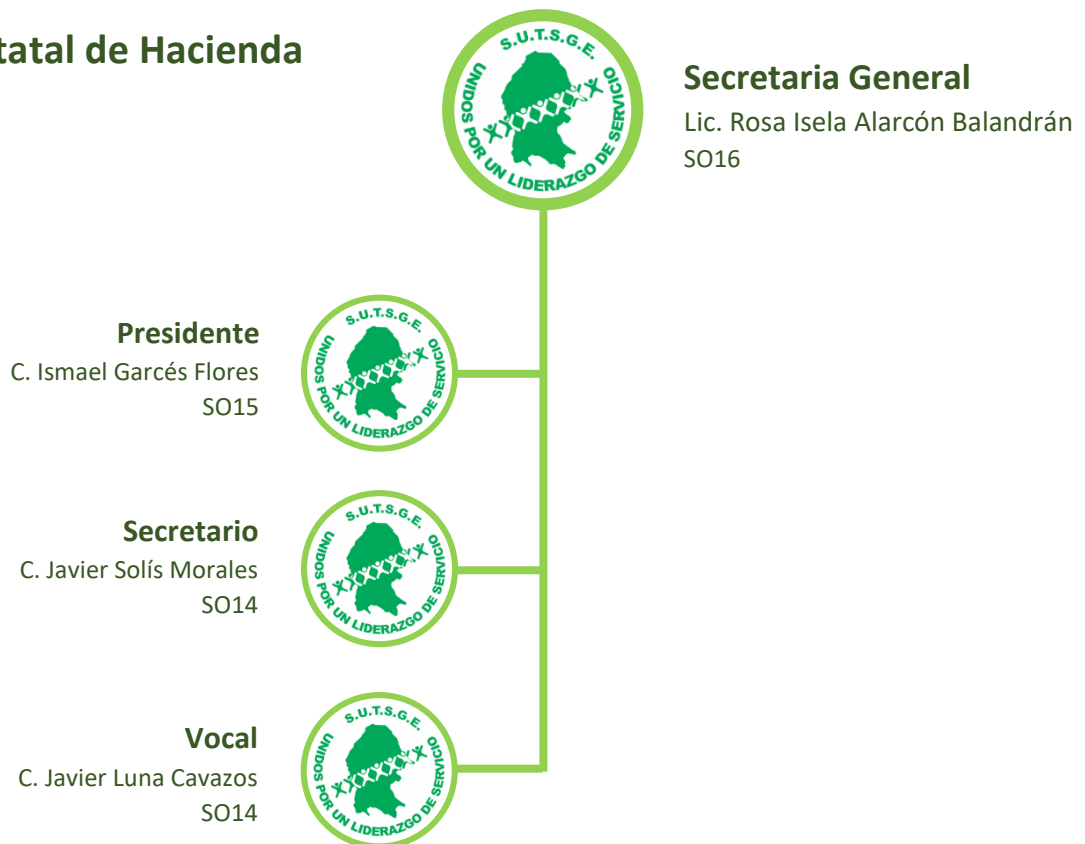

Artículo 39, Fracción I Su estructura orgánica en un formato que permita vincular, por cada eslabón de la misma, la remuneración mensual;

Comisiones Estatales Permanentes

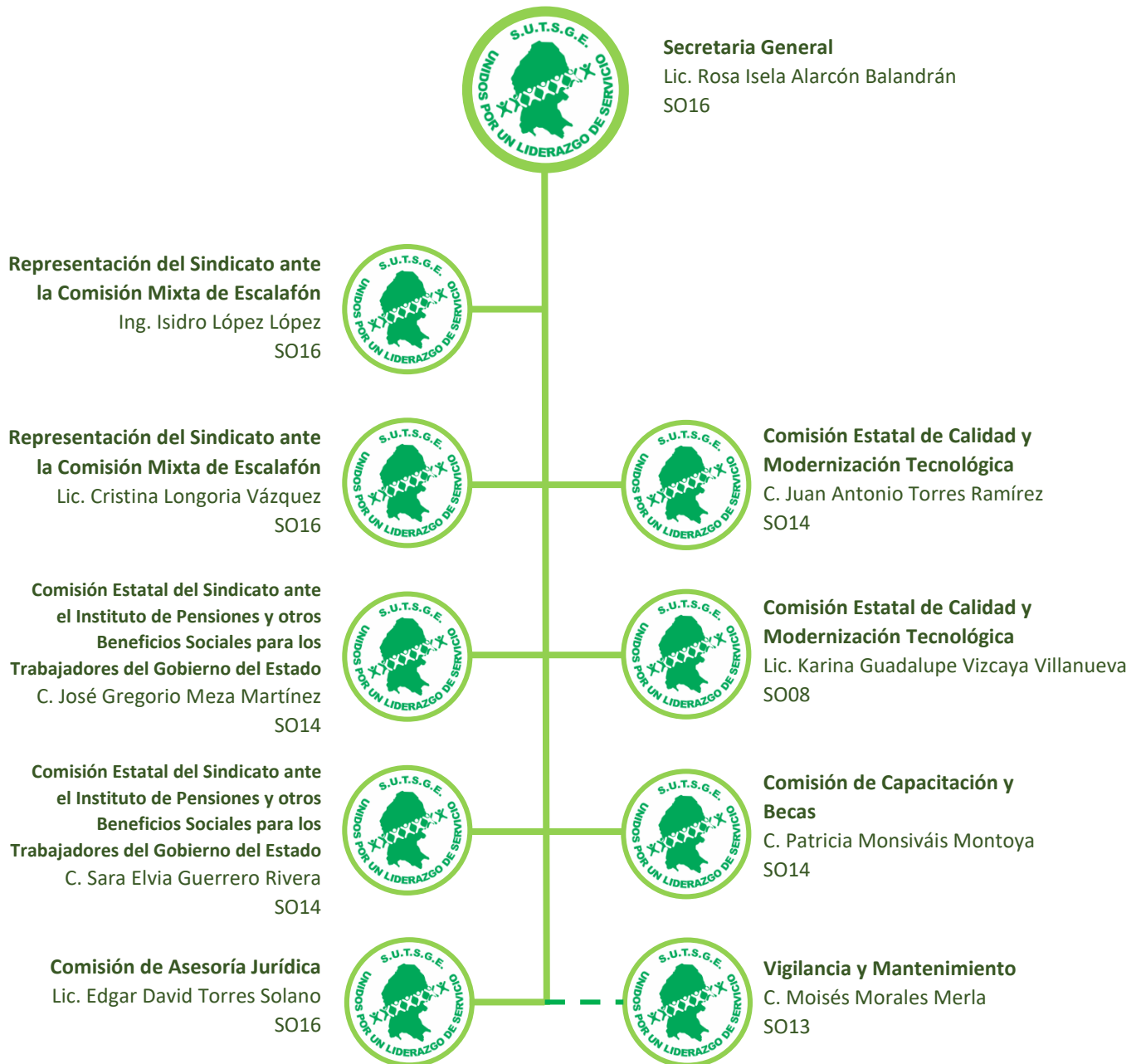

Artículo 39, Fracción I Su estructura orgánica en un formato que permita vincular, por cada eslabón de la misma, la remuneración mensual;

Comisiones Estatales Permanentes



Artículo 39, Fracción I Su estructura orgánica en un formato que permita vincular, por cada eslabón de la misma, la remuneración mensual;

Sección Regional Número Uno

Delegaciones adscritas: Saltillo, Arteaga, Ramos Arizpe y General Cepeda.

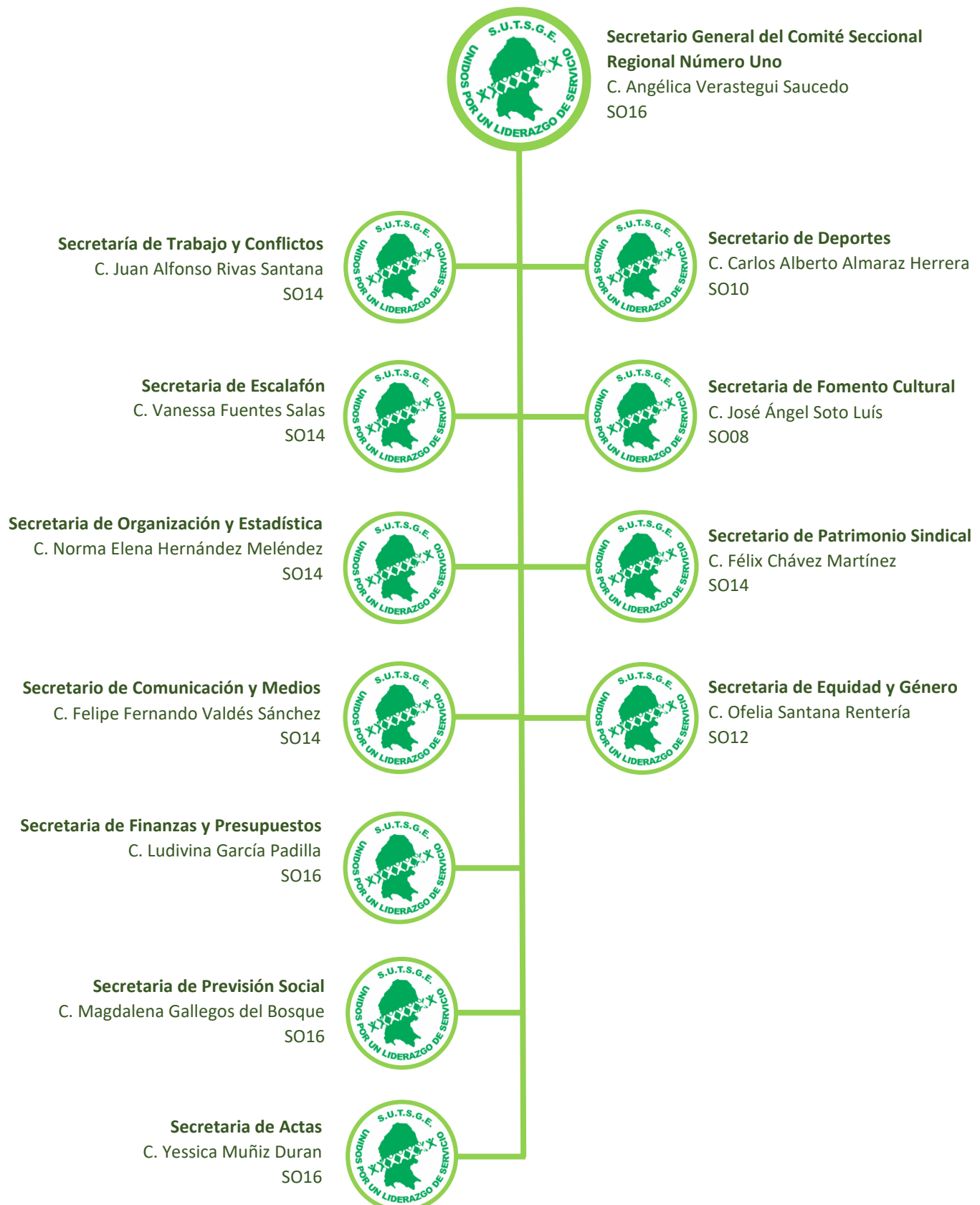

Artículo 39, Fracción I Su estructura orgánica en un formato que permita vincular, por cada eslabón de la misma, la remuneración mensual;

Sección Regional Número Dos

Delegaciones adscritas: Torreón, San Pedro Matamoros, Francisco I. Madero, Viesca.

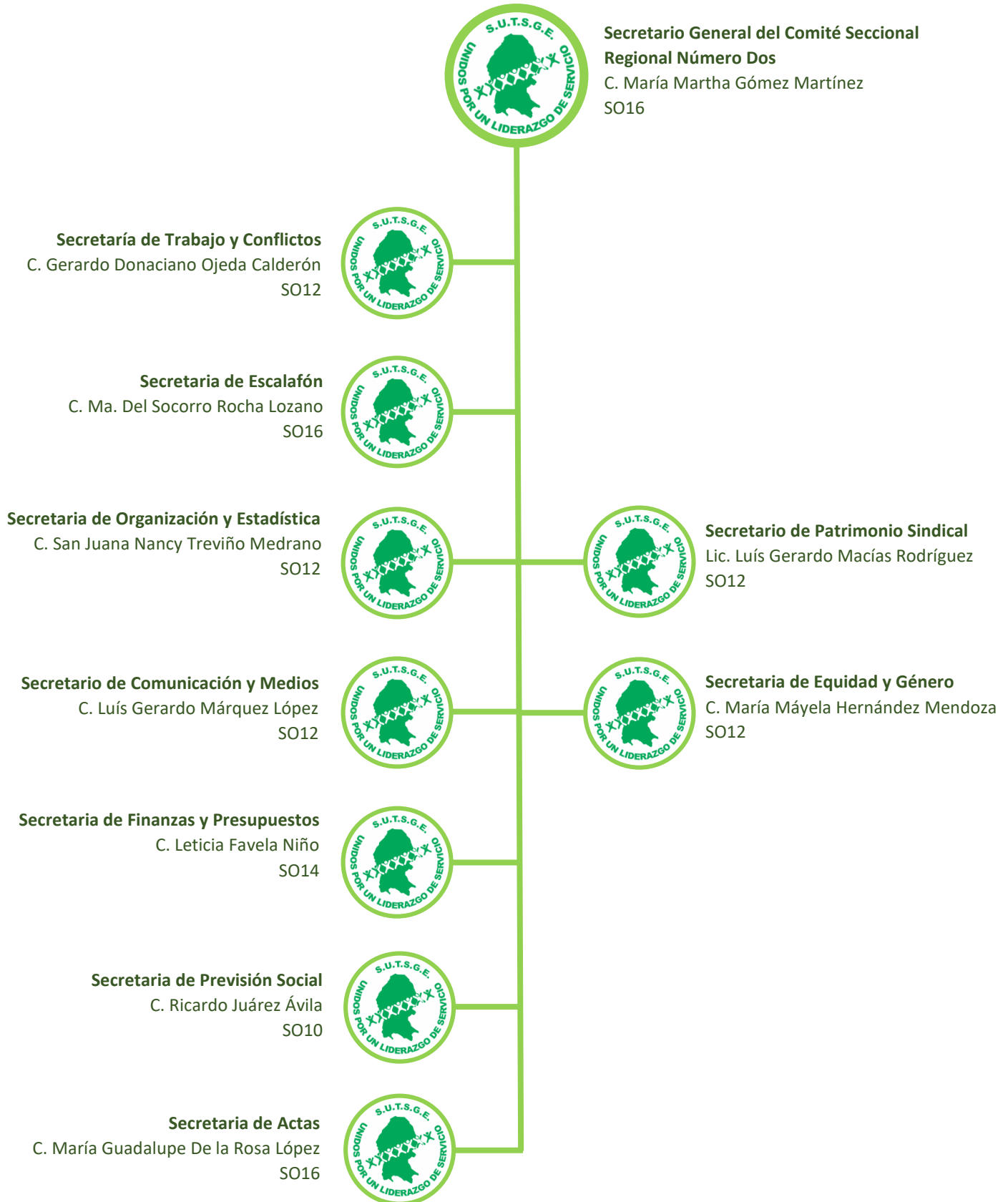

Artículo 39, Fracción I Su estructura orgánica en un formato que permita vincular, por cada eslabón de la misma, la remuneración mensual;

Sección Regional Número Tres

Delegaciones adscritas: Monclova, Frontera, San Buenaventura, Castaños, Cuatro Ciénegas, Ocampo, Sierra Mojada, Candela, La Madrid, Nadadores, Sacramento, Abasolo, Escobedo.

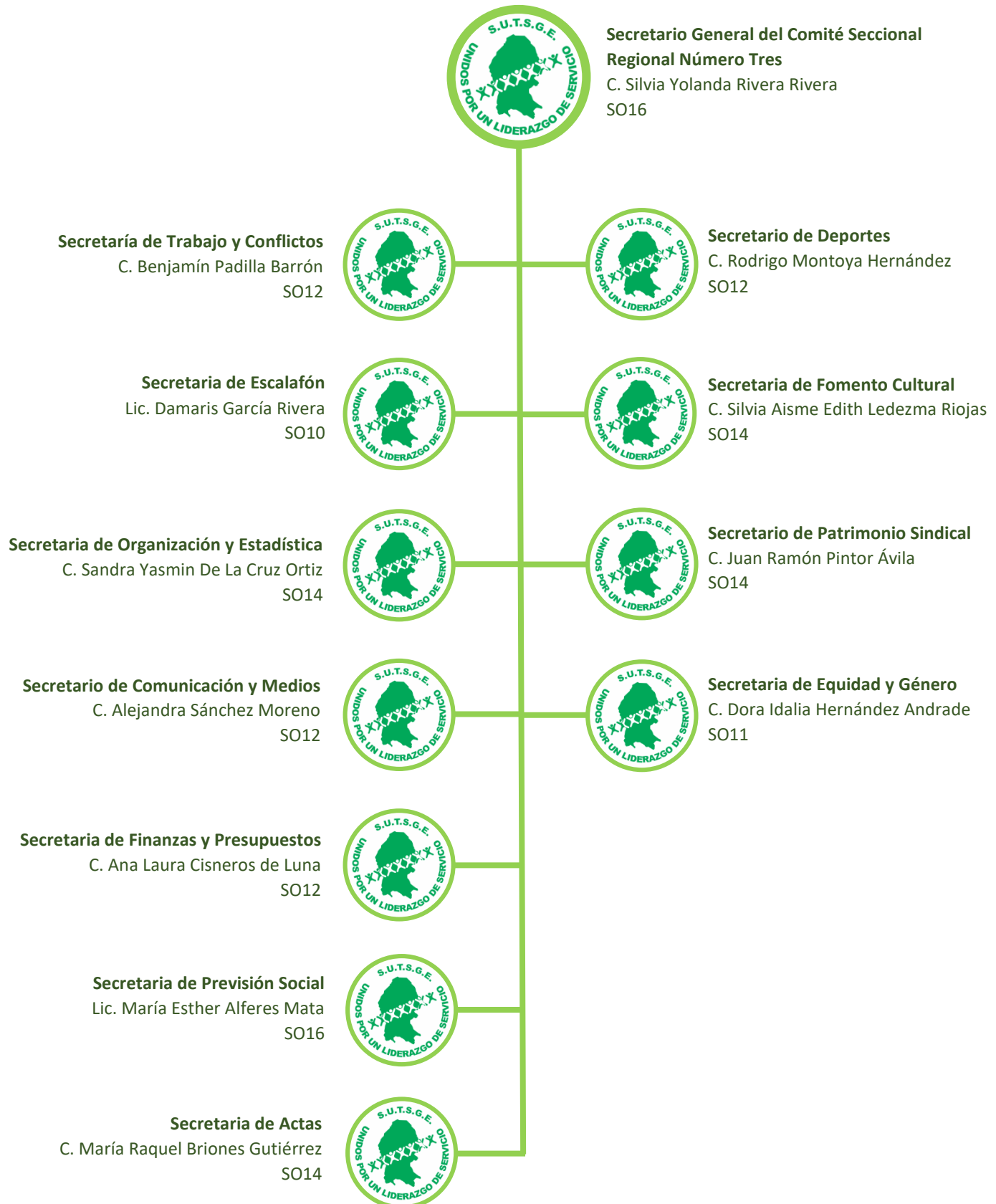

Artículo 39, Fracción I Su estructura orgánica en un formato que permita vincular, por cada eslabón de la misma, la remuneración mensual;

Sección Regional Número Cuatro

Delegaciones adscritas: Sabinas, Múzquiz, San Juan de Sabinas, Juárez, Progreso.

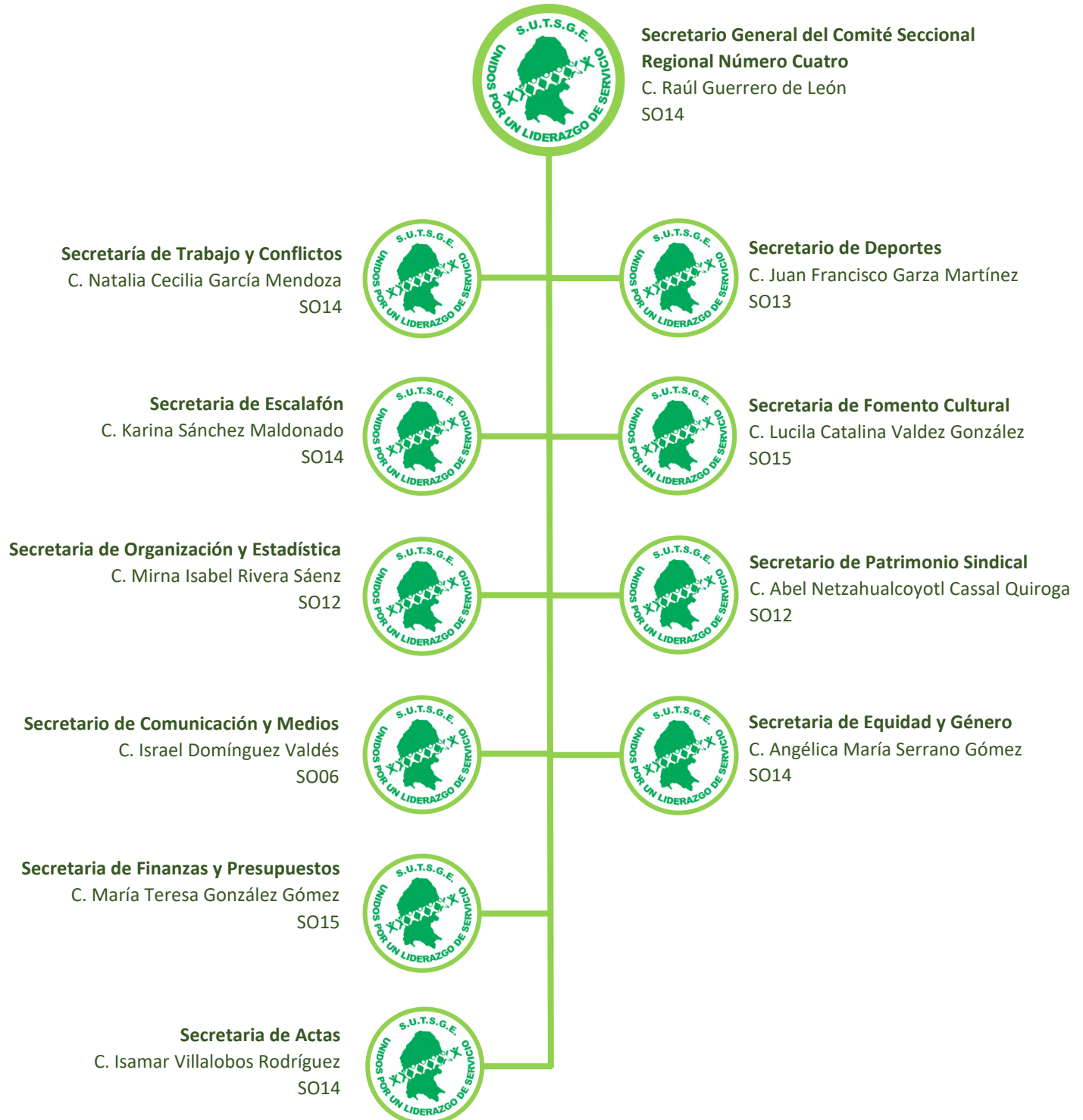

Artículo 39, Fracción I Su estructura orgánica en un formato que permita vincular, por cada eslabón de la misma, la remuneración mensual;

Sección Regional Número Cinco

Delegaciones adscritas: Piedras Negras, Allende, Morelos, Guerrero, Nava, Villa Unión, Hidalgo.

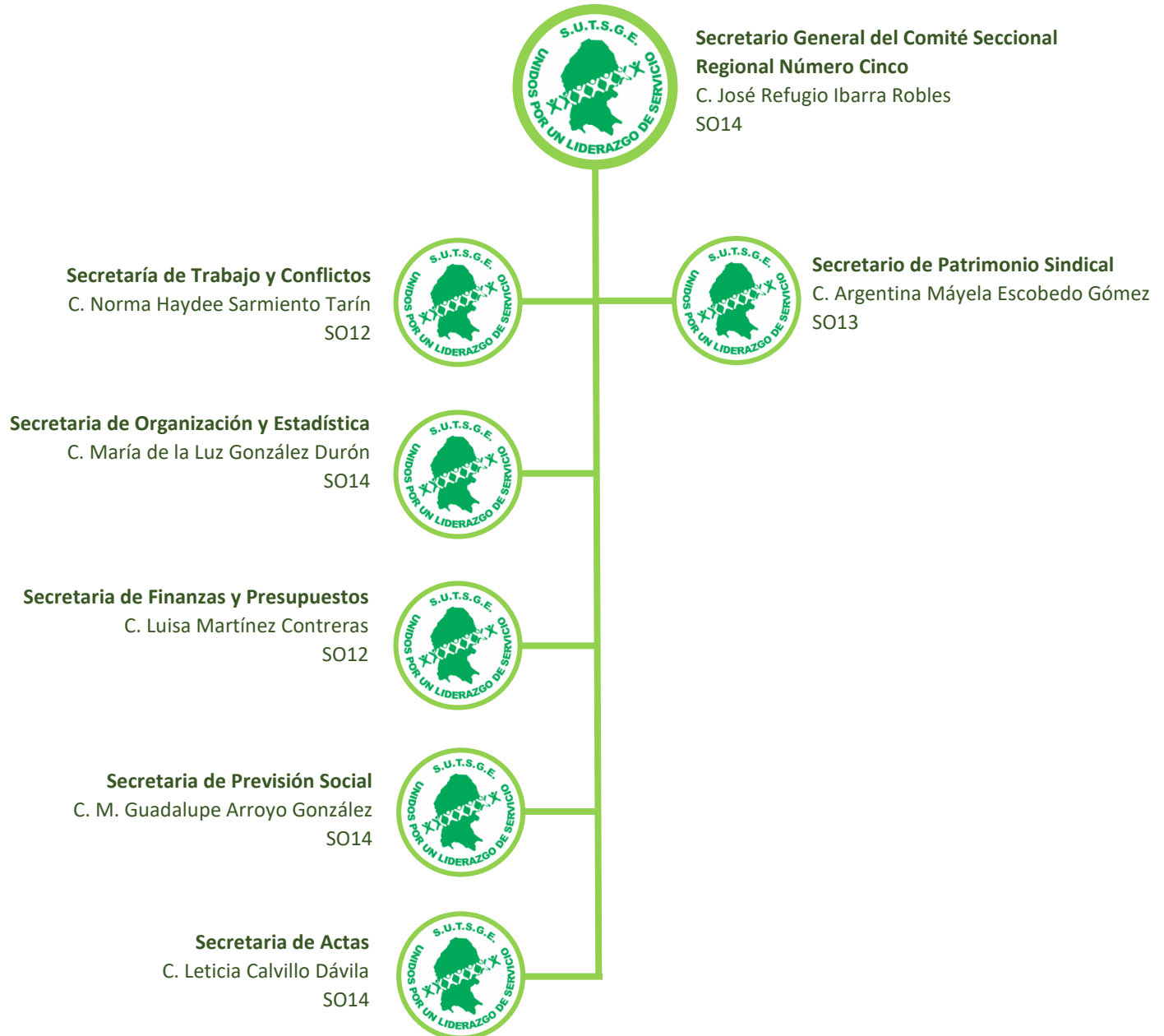

Artículo 39, Fracción I Su estructura orgánica en un formato que permita vincular, por cada eslabón de la misma, la remuneración mensual;

Sección Regional Número Seis

Delegaciones adscritas: Acuña, Zaragoza, Jiménez.

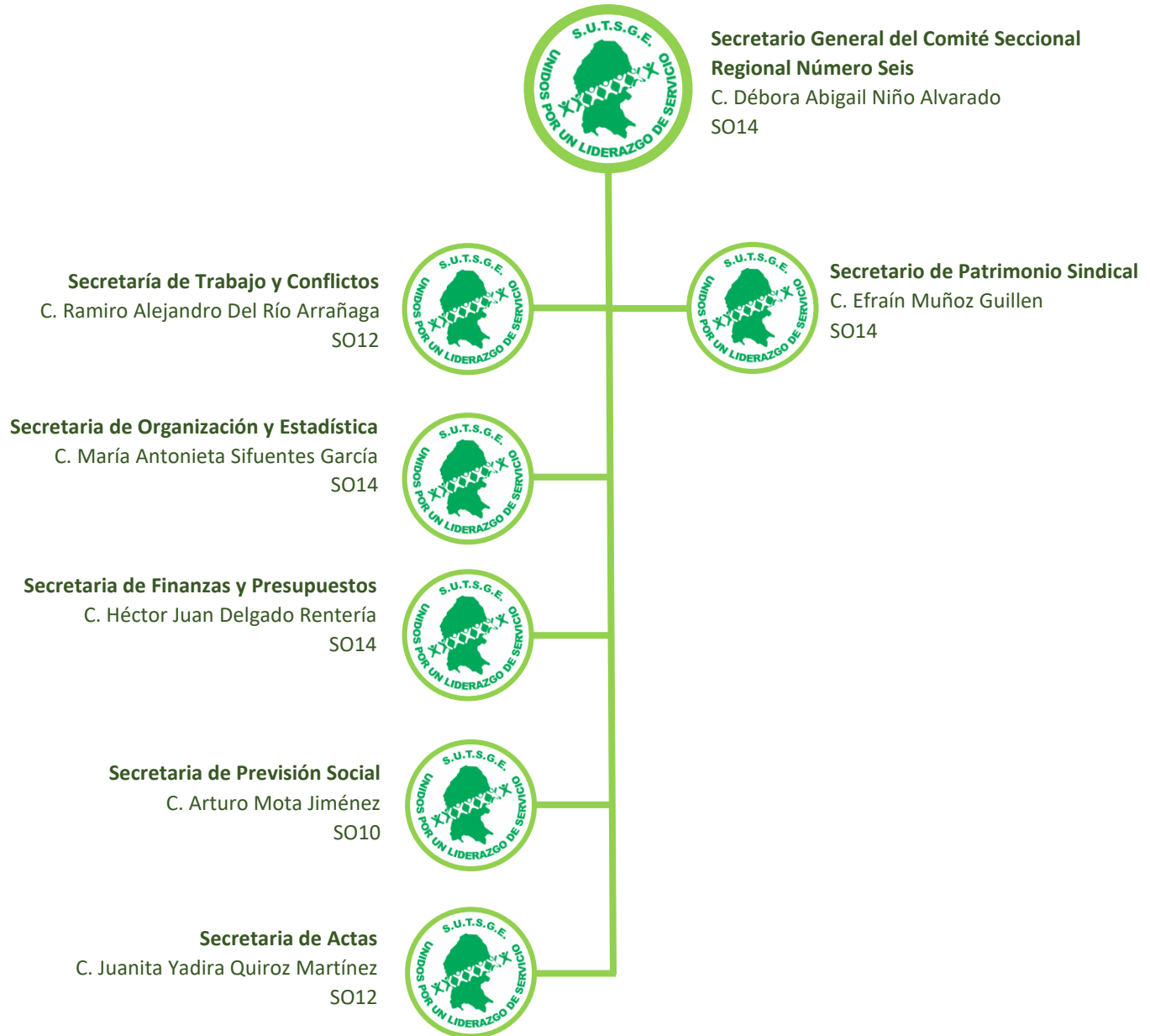

Artículo 39, Fracción I Su estructura orgánica en un formato que permita vincular, por cada eslabón de la misma, la remuneración mensual;

Sección Regional Número Siete

Delegaciones adscritas: Parras.

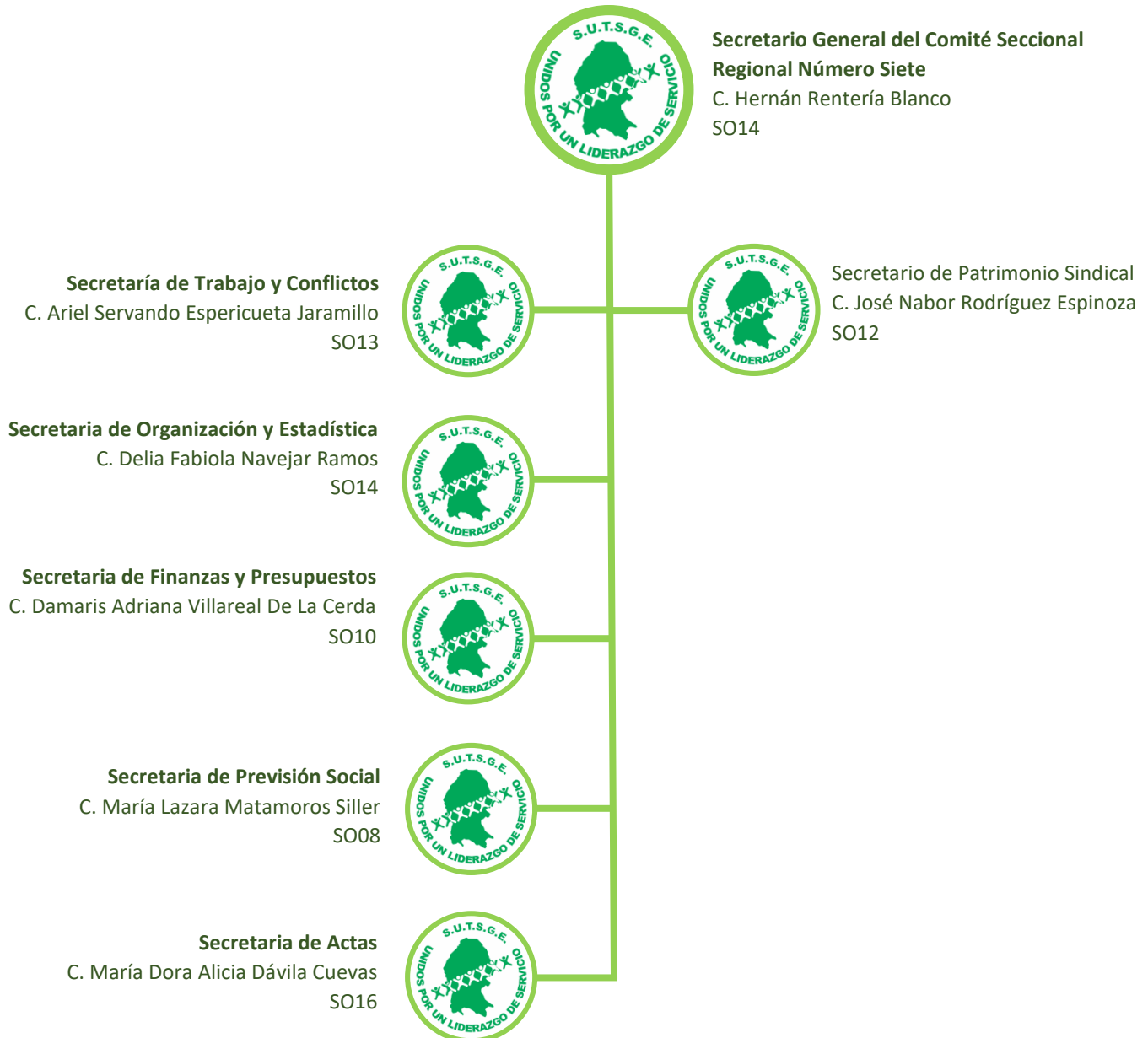

ATENTAMENTE

LIC. JOSÉ HUMBERTO BERLANGA FLORES
SECRETARÍO DE TRANSPARENCIA Y RENDICIÓN DE CUENTAS