

Artículo 39, Fracción I Su estructura orgánica en un formato que permita vincular, por cada eslabón de la misma, la remuneración mensual;

Saltillo, Coahuila de Zaragoza a viernes 1° de abril de 2022

## Comité Directivo Estatal

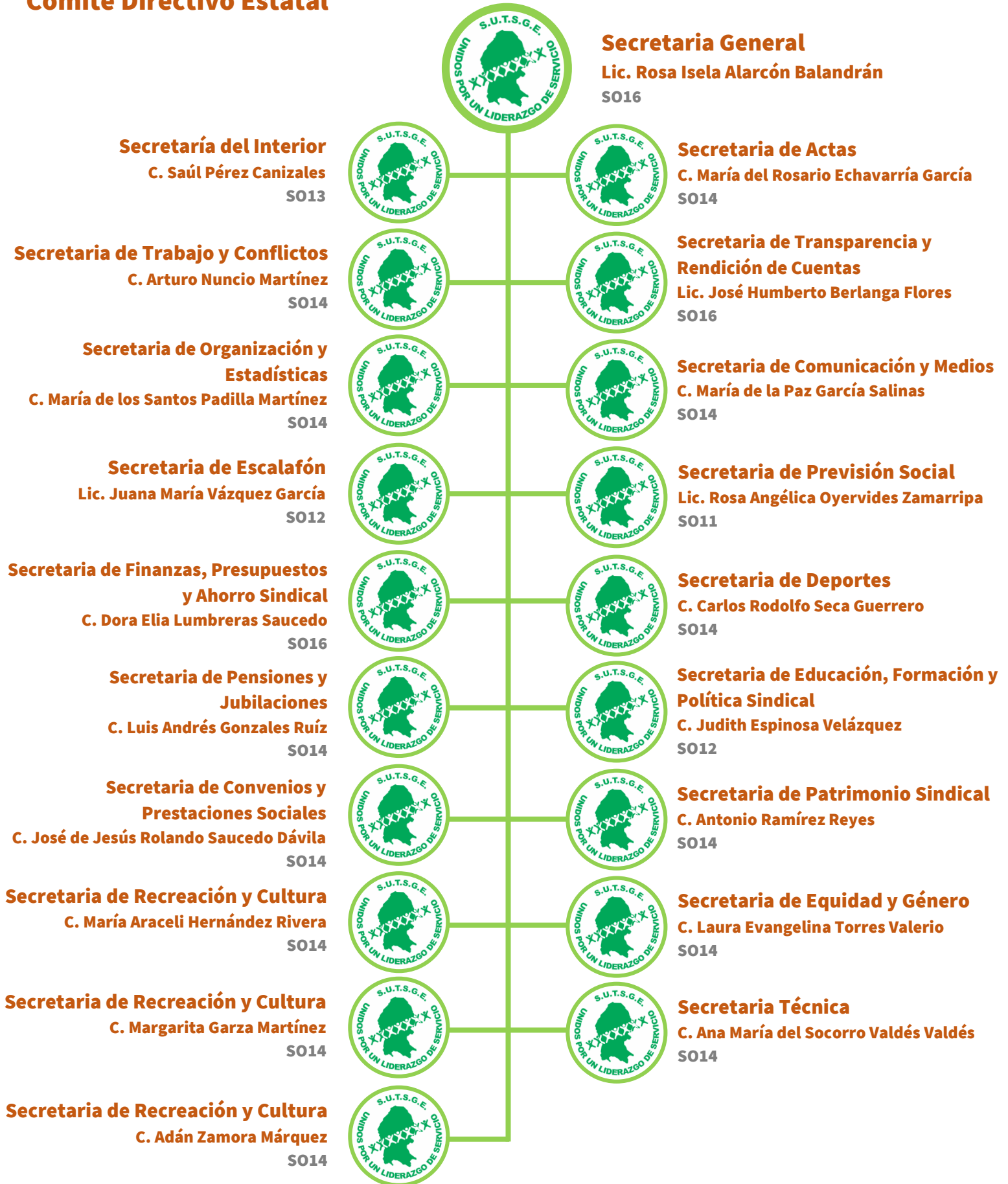

Artículo 39, Fracción I Su estructura orgánica en un formato que permita vincular, por cada eslabón de la misma, la remuneración mensual;

## Comité Estatal de Justicia y Vigilancia

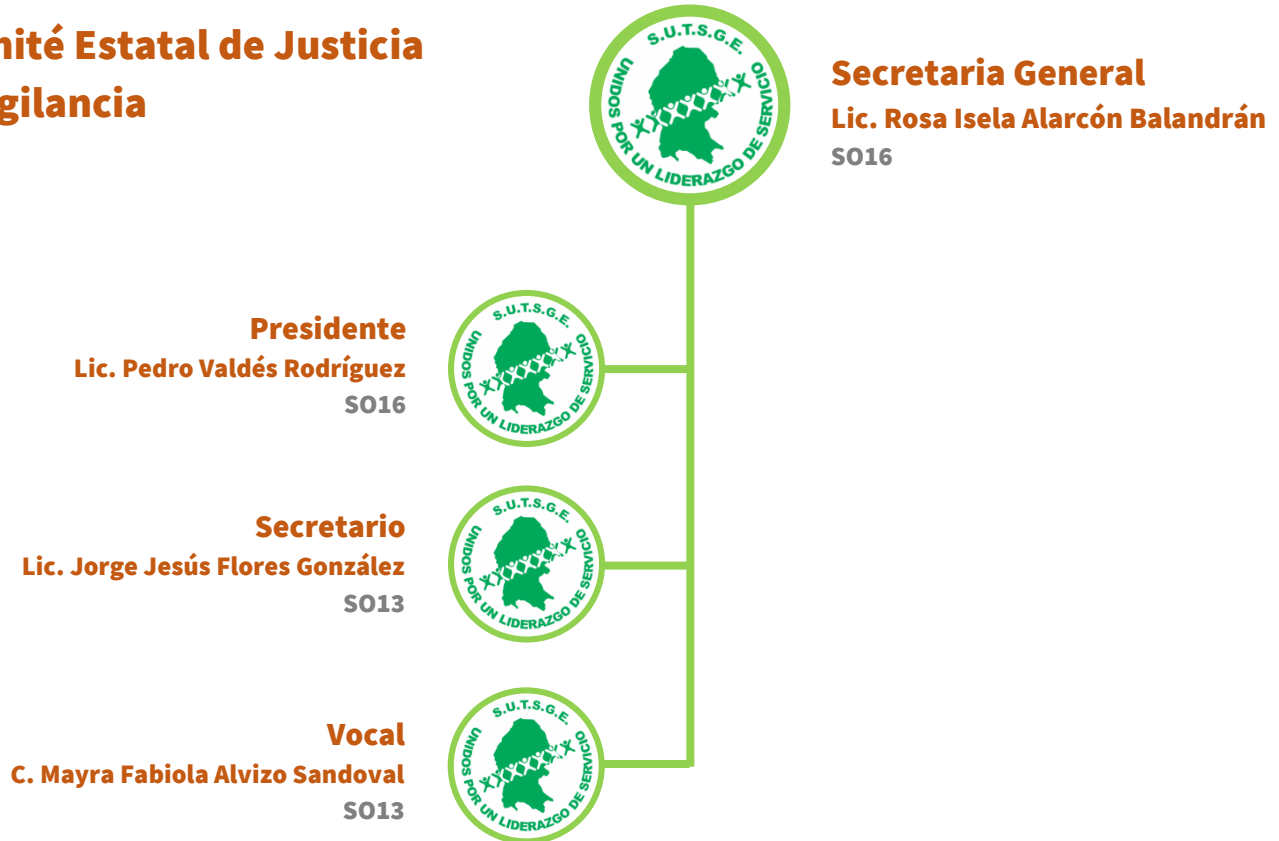

## Comité Estatal de Hacienda

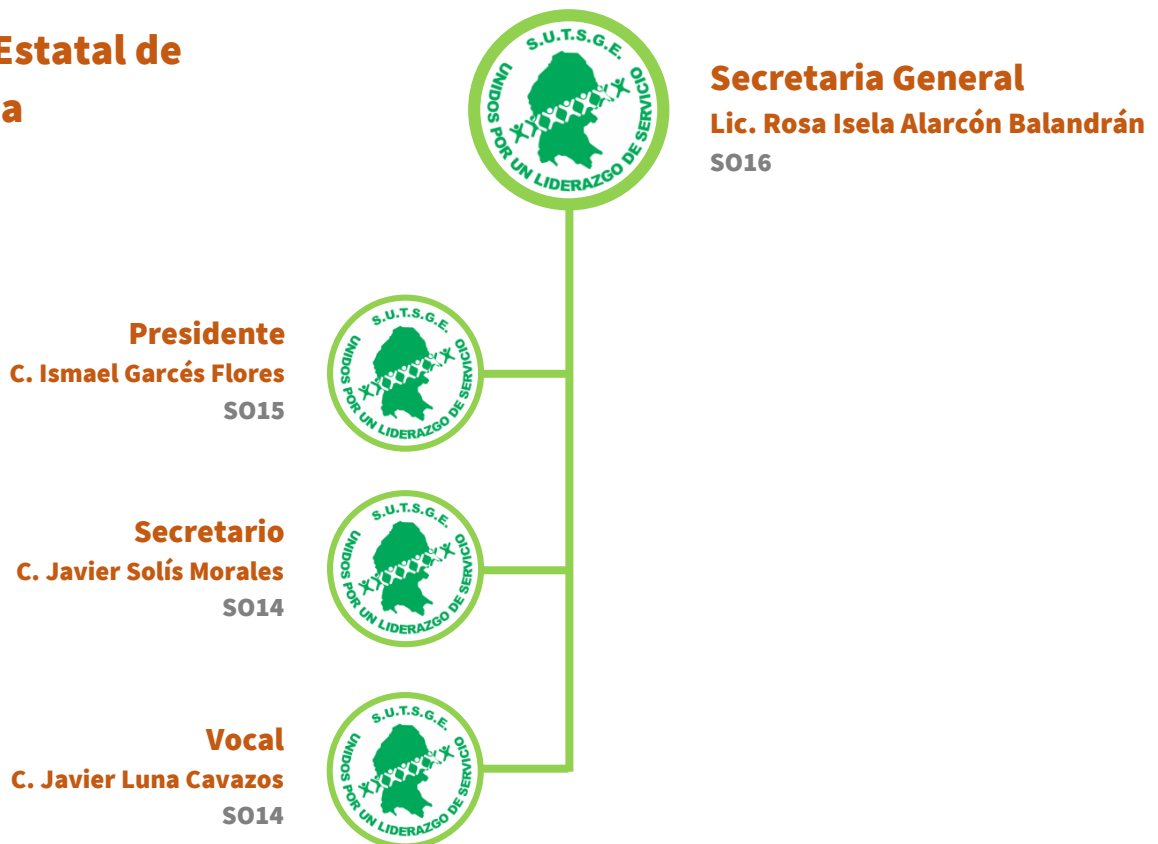

Artículo 39, Fracción I Su estructura orgánica en un formato que permita vincular, por cada eslabón de la misma, la remuneración mensual;

## Comisiones Estatales Permanentes



**Secretaria General**  
**Lic. Rosa Isela Alarcón Balandrán**  
S016

**Representación del Sindicato ante  
la Comisión Mixta de Escalafón**  
**Ing. Isidro López López**  
S016



**Representación del Sindicato ante  
la Comisión Mixta de Escalafón**  
**Lic. Cristina Longoria Vázquez**  
S016



**Comisión Estatal de Calidad y  
Modernización Tecnológica**  
**C. Juan Antonio Torres Ramírez**  
S014

**Comisión Estatal del Sindicato ante  
el Instituto de Pensiones y otros  
Beneficios Sociales para los  
Trabajadores del Gobierno del Estado**  
**C. José Gregorio Meza Martínez**  
S014



**Comisión Estatal de Calidad y  
Modernización Tecnológica**  
**Lic. Karina Guadalupe Vizcaya Villanueva**  
S008

**Comisión Estatal del Sindicato ante  
el Instituto de Pensiones y otros  
Beneficios Sociales para los  
Trabajadores del Gobierno del Estado**  
**C. Sara Elvia Guerrero Rivera**  
S014



**Comisión de Capacitación y  
Adiestramiento**  
**C. Patricia Monsiváis Montoya**  
S014

**Comisión de Asesoría Jurídica**  
**Lic. Edgar David Torres Solano**  
S016



**Vigilancia y Mantenimiento**  
**C. Moisés Morales Merla**  
S013

**ATENTAMENTE**

**LIC. JOSÉ HUMBERTO BERLANGA FLORES**  
TITULAR DE LA UNIDAD DE TRANSPARENCIA

Artículo 39, Fracción I Su estructura orgánica en un formato que permita vincular, por cada eslabón de la misma, la remuneración mensual;

## Comisiones Estatales Permanentes

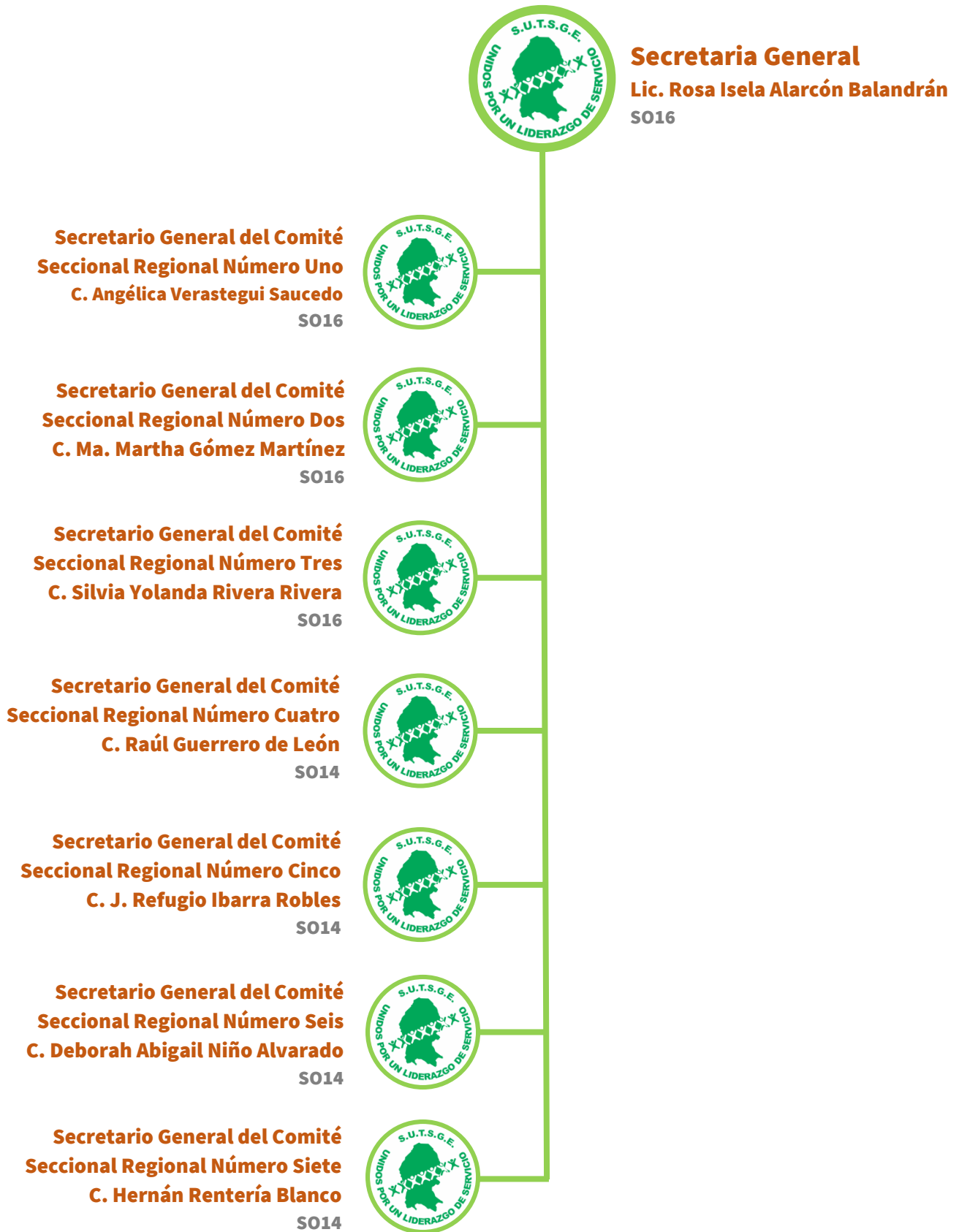

Artículo 39, Fracción I Su estructura orgánica en un formato que permita vincular, por cada eslabón de la misma, la remuneración mensual;

## Sección Regional Número Uno

Delegaciones adscritas: Saltillo, Arteaga, Ramos Arizpe y General Cepeda.

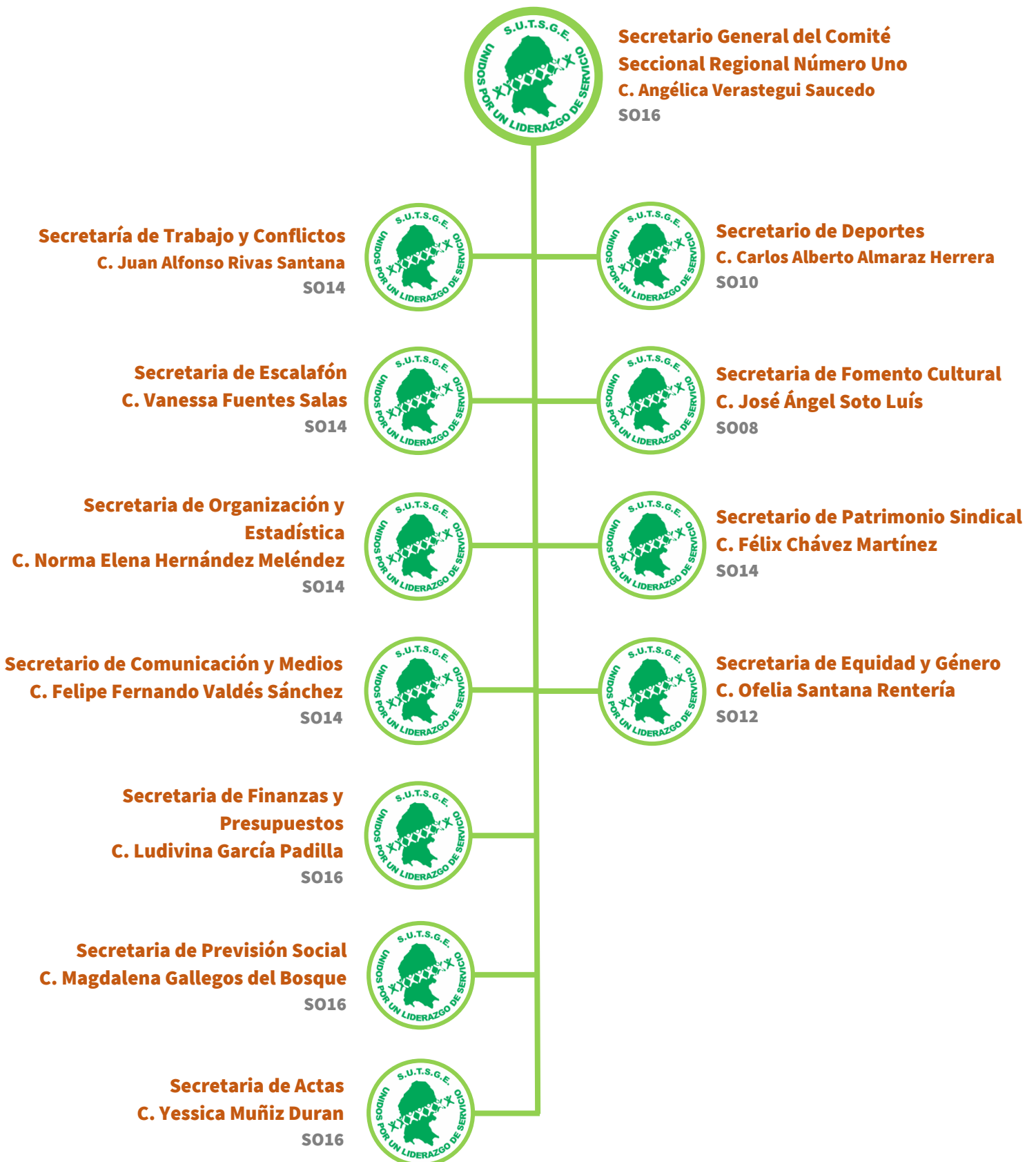

Artículo 39, Fracción I Su estructura orgánica en un formato que permita vincular, por cada eslabón de la misma, la remuneración mensual;

## Sección Regional Número Dos

Delegaciones adscritas: Torreón, San Pedro Matamoros, Francisco I. Madero, Viesca.

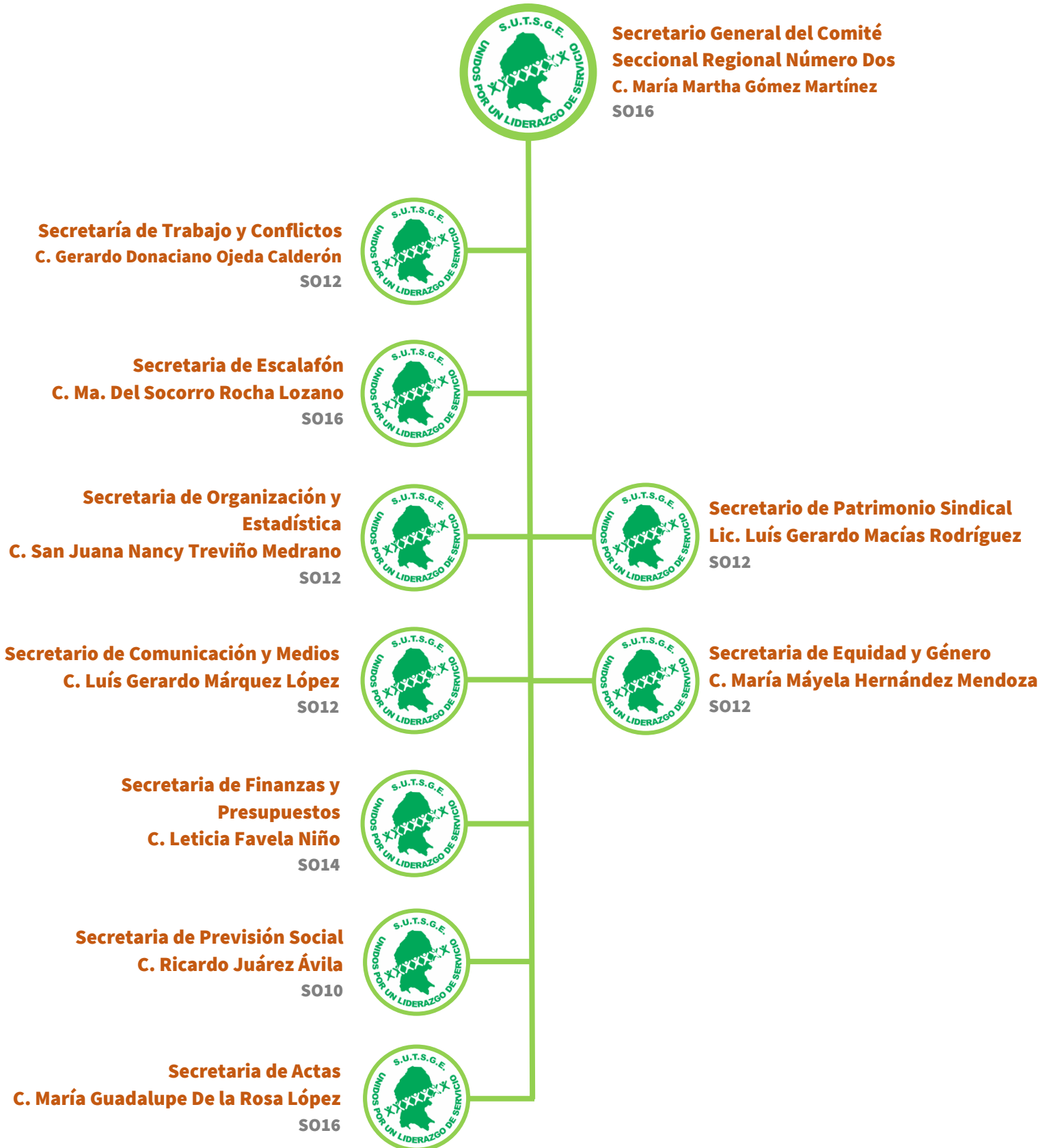

Artículo 39, Fracción I Su estructura orgánica en un formato que permita vincular, por cada eslabón de la misma, la remuneración mensual;

## Sección Regional Número Tres

Delegaciones adscritas: Monclova, Frontera, San Buenaventura, Castaños, Cuatro Ciénegas, Ocampo, Sierra Mojada, Candela, La Madrid, Nadadores, Sacramento, Abasolo, Escobedo.

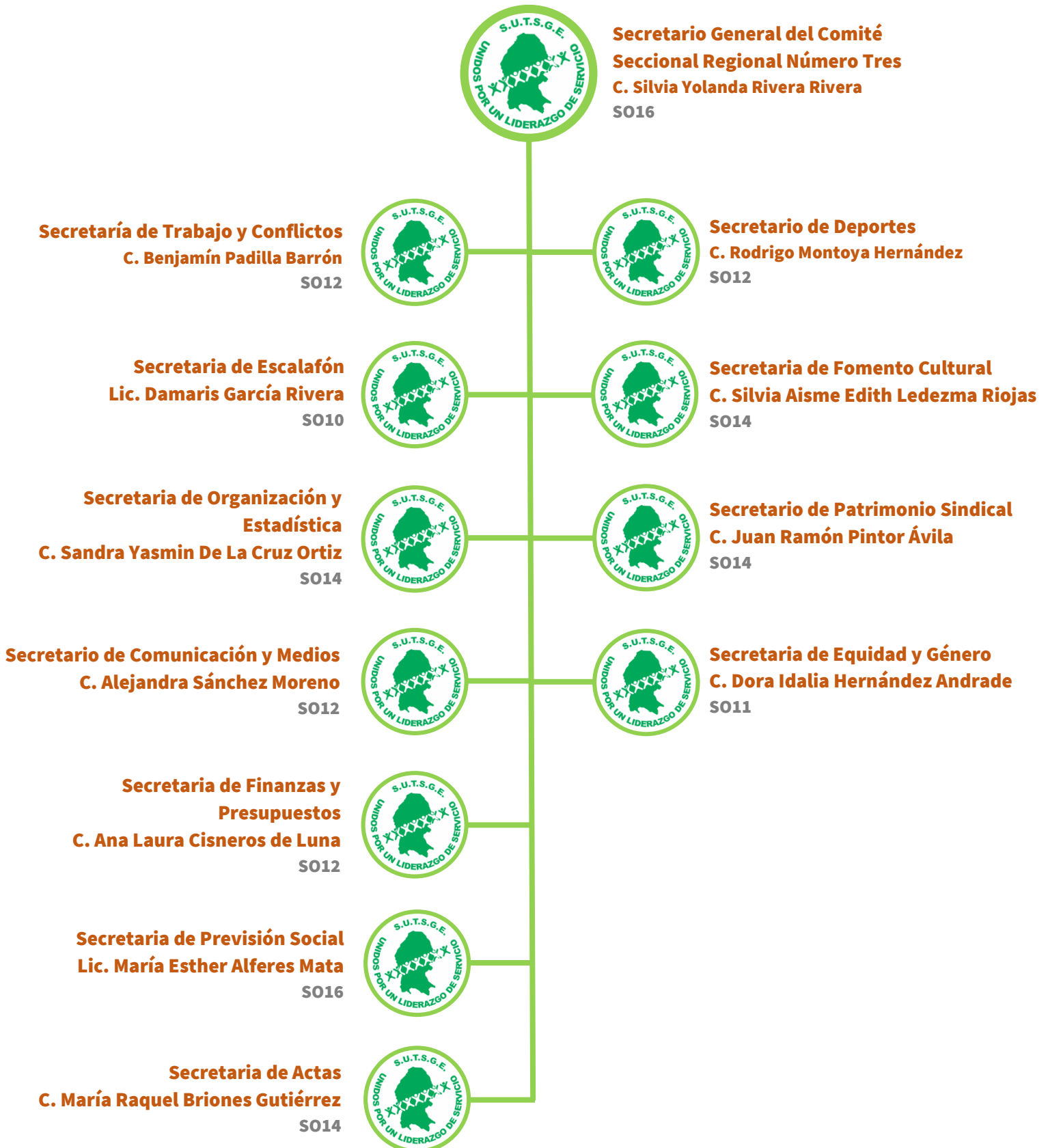

Artículo 39, Fracción I Su estructura orgánica en un formato que permita vincular, por cada eslabón de la misma, la remuneración mensual;

## Sección Regional Número Cuatro

Delegaciones adscritas: Sabinas, Múzquiz, San Juan de Sabinas, Juárez, Progreso.

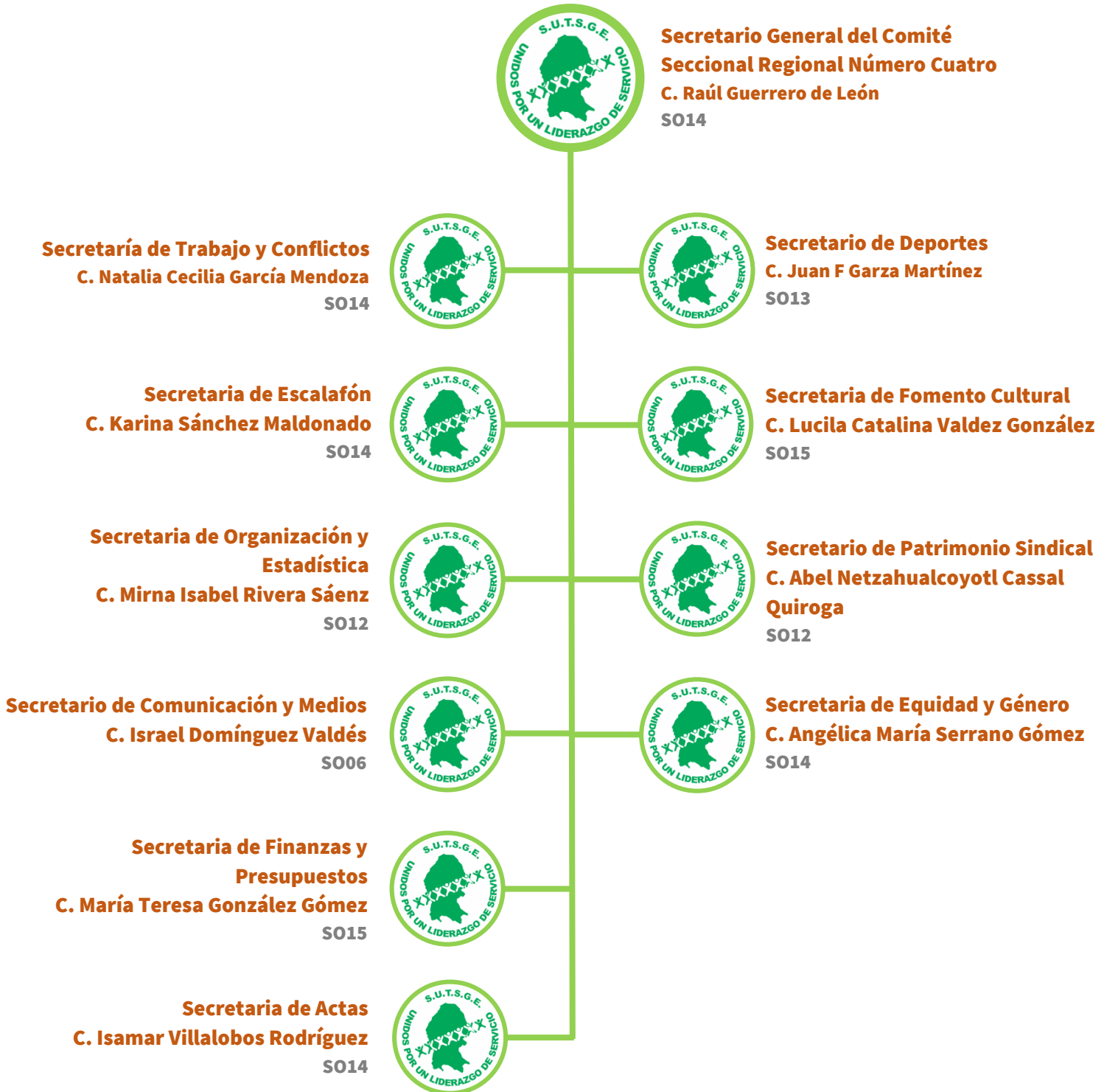



Artículo 39, Fracción I Su estructura orgánica en un formato que permita vincular, por cada eslabón de la misma, la remuneración mensual;

## Sección Regional Número Cinco

Delegaciones adscritas: Piedras Negras, Allende, Morelos, Guerrero, Nava, Villa Unión, Hidalgo.

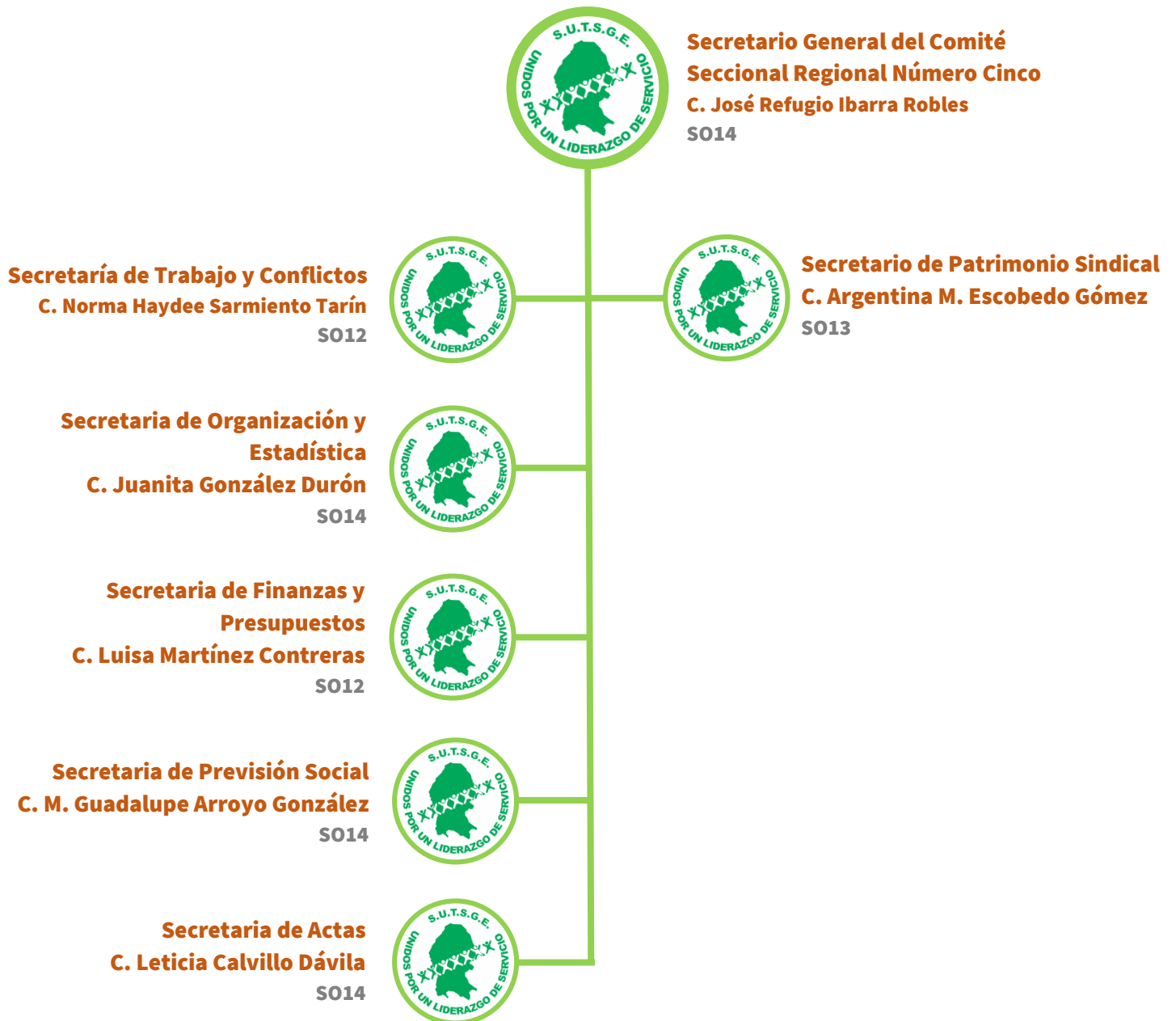

Artículo 39, Fracción I Su estructura orgánica en un formato que permita vincular, por cada eslabón de la misma, la remuneración mensual;

## Sección Regional Número Seis

Delegaciones adscritas: Acuña, Zaragoza, Jiménez.

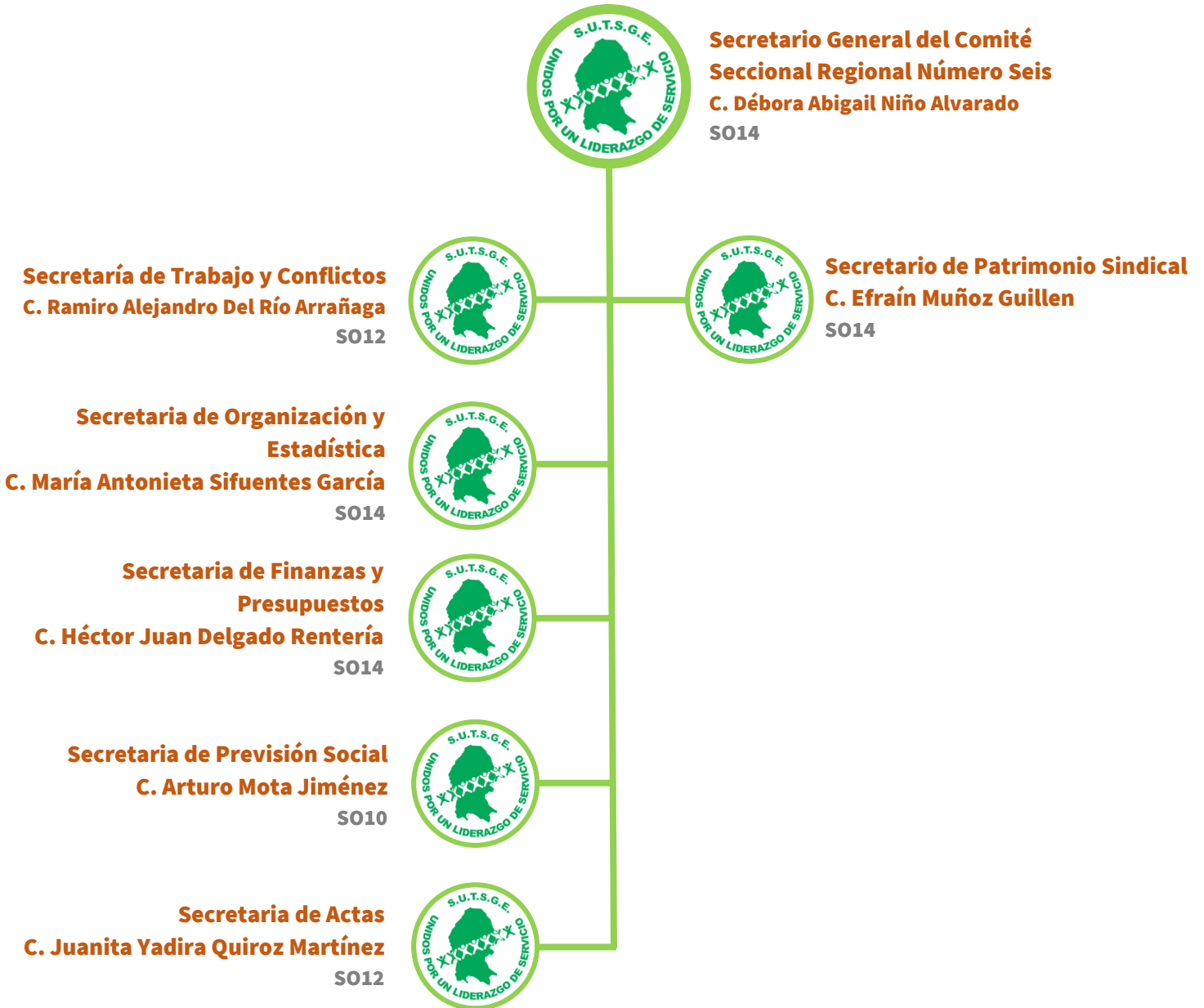

Artículo 39, Fracción I Su estructura orgánica en un formato que permita vincular, por cada eslabón de la misma, la remuneración mensual;

## Sección Regional Número Siete

Delegaciones adscritas: Parras.

